

# Comune di TEORA

Provincia di Avellino



## Piano Urbanistico Comunale

Legge Regionale n.16 del 22.12.2004

Regolamento di Attuazione per il Governo del Territorio n. 5 del 04.08.2011

PROTOCOLLO VISTI

APPROVAZIONE ADOZIONE

Progetto urbanistico: arch. Giovanni Meggino IL RESPONSABILE DEL PROCEDIMENTO Arch. Nicola Guarino

Studio agronomico: dr. agr. Franco Solazzo  
Studio geologico: dr. geol. Rocco Rafaniello  
Zonizzazione acustica: geom. Maurizio Deidda  
Rapporto ambientale: arch. Pio Castello  
IL SINDACO Stefano Farina

Elaborato aggiornato a seguito della Delibera di Giunta Comunale n. 80 del 26.09.2019

Elaborato: **CARTA DELLE MACROAREE art. 39 PTCP**

**STUDIO AGRONOMICO**  
Carta uso agricolo forestale e delle attività colturali e silvo-pastorali in atto  
(L.R. 14 del 20.03.1982 - Art. 2 L.R. 02 del 02.01.1987 - L.R. 16-2004 e delib. G.R. n. 834 del 11.05.2007)

Scala 1:10.000

**QC2\_09**

Comune di MORRA DE SANCTIS

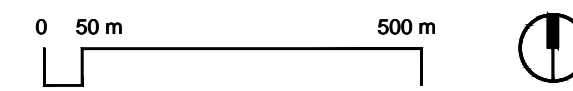

Fiume Ofanto

Comune di LIONI

Comune di CONZA DELLA CAMPANIA

LEGENDA - - - - - Confine comunale — — — Centro urbano

### 1. Territori artificiali

- 1.1.1 zone residenziali a tessuto continuo
- 1.1.2 zone residenziali a tessuto discontinuo o rado
- 1.2.1 insediamenti produttivi
- 1.3.1 aree estrattive
- 1.4.3 cimitero

### LEGENDA MACROAREE (ved. art. 39 NTA del PTCP)

- Aree boscate e seminaturali
- Aree agricole periurbane
- a) Fondovalli e conche da pianeggianti e sub pianeggianti
- b) Aree agricole di valore strategico legate alla produzioni tipiche di qualità
- c) Aree agricole di preminente valore paesaggistico

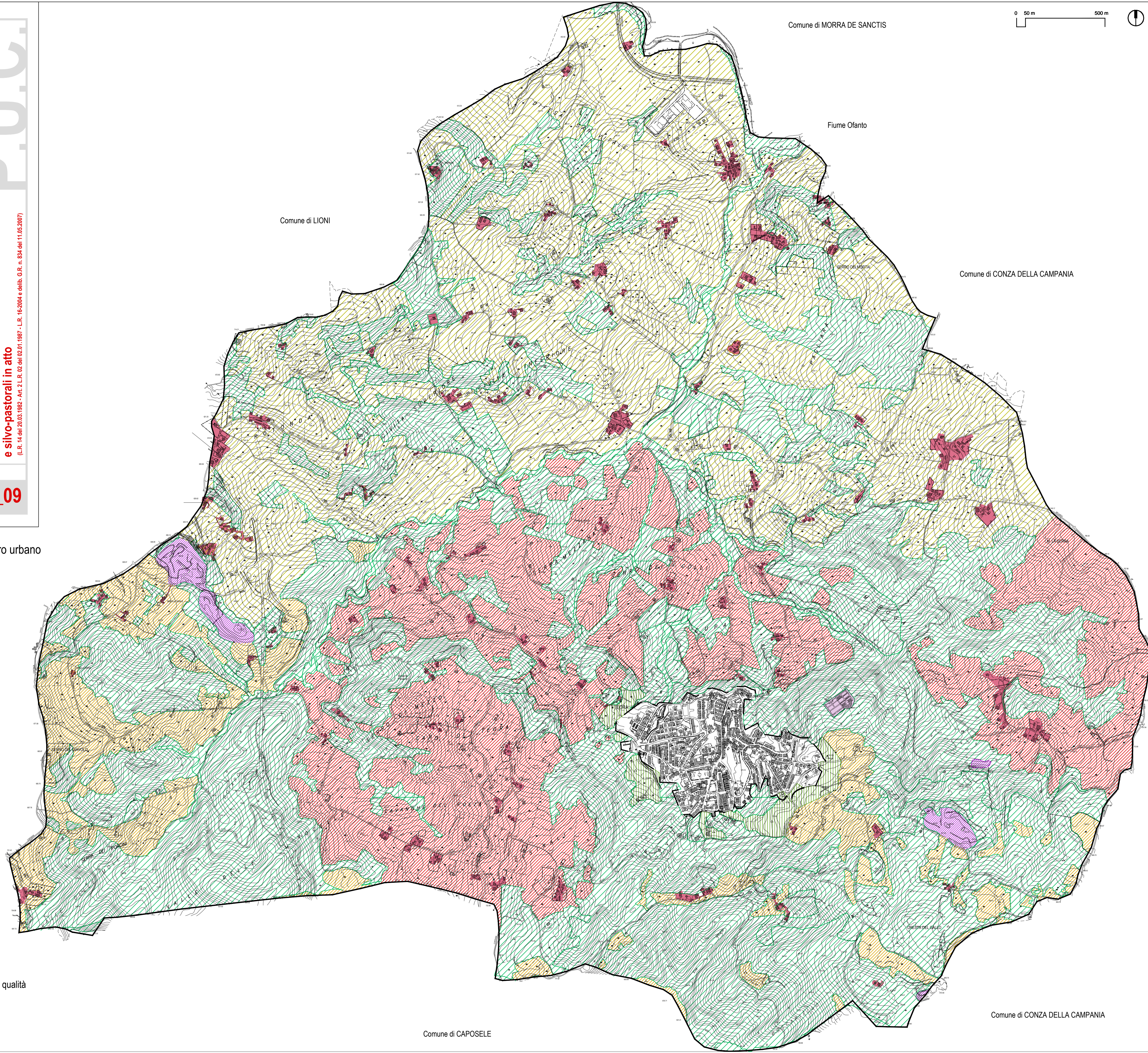

Comune di CAPOSELE

Comune di CONZA DELLA CAMPANIA