



**Piano Urbanistico Comunale**

Legge Regionale n. 16 del 22.12.2004  
Regolamento di Attuazione per il Governo del Territorio n. 5 del 04.08.2011  
PROTOCOLLO VISTI

P.U.C.

APPROVAZIONE

Progetto urbanistico: arch. Giovanni Maggino  
IL RESPONSABILE DEL PROCEDIMENTO  
Arch. Nicola Guarno

Studio agronomico: dr. agr. Franco Solazzo  
Studio geologico: dr. geol. Rocco Raffanillo  
Zonizzazione acustica: geom. Maurizio Diella  
Rapporto ambientale: arch. Pio Castello  
IL SINDACO  
Salvo Faria

aggiornamento elaborazione: aprile 2019  
Scala 1:50.000

**STRALCIO PIANO DI SVILUPPO SOCIO ECONOMICO (P.S.S.E.) QC1\_05  
DELLA COMUNITA' MONTANA ALTA IRPINA**

	LA RETE INFRASTRUTTURALE STRADALE (C1)
	LA RETE INFRASTRUTTURALE FERROVIARIA (C1)
	I PARCHI MONTANI (A2)
	I PARCHI FLUVIALI (A2)
	LE EMERGENZE OROGRAFICHE
	LA RETE DEI SENTIERI RURALI (A4-A5)

	I NUCLEI ANTICHI (A3-A4)
	LE AREE ARCHEOLOGICHE (A3)
	LE ARCHITETTURE RELIGIOSE ISOLATE (A3)
	LE STRUTTURE TERMALI (A4)
	LE AREE SANABILIARI I PARCHI RURALI AGRITURISTICI (A4-A5)
	I LAGHI E LE SORGENTI (A2-C2)
	LE AREE PRODUTTIVE (B1)
	LE AREE DI RIQUALIFICAZIONE URBANA (C2)
	LE GRANDI ATTREZZATURE TERRITORIALI (C2)

I SISTEMI DELLA GEOGRAFIA, DELLA  
STORIA E DELLA REALTA' FUNZIONALE  
ATTUALE DELL'ALTA IRPINA

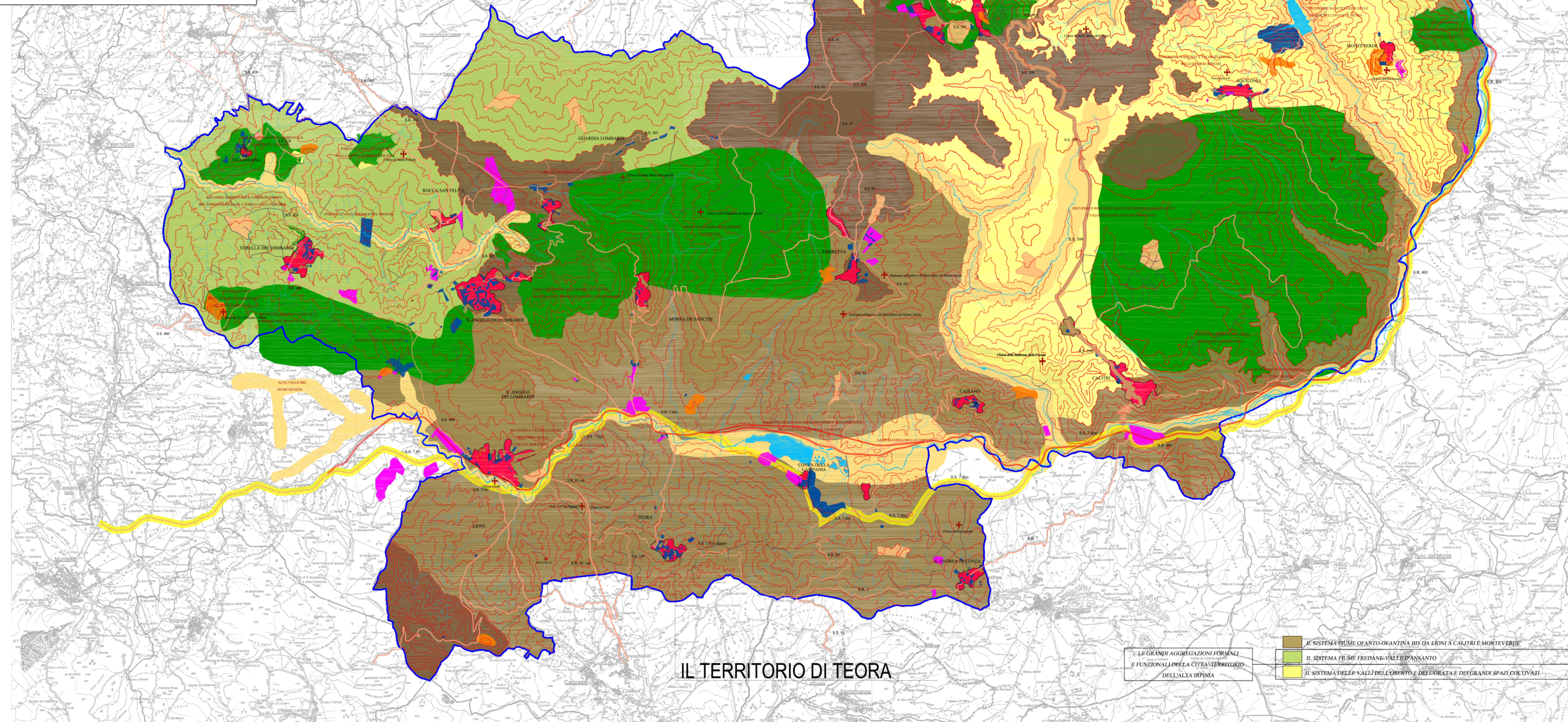

**IL TERRITORIO DI TEORA**

	IL SISTEMA FIUME OFANTO-OFANTINA BIS DA LIONI A CALTRI E MONTEVERDE
	IL SISTEMA FIUME FREDANE-VALLE PANSANTO
	IL SISTEMA DELLE VALLI DEL COSENTINO E DEL DORATA E DEI GRANDI SPAZI COLTIVATI