

# Comune di TEORA

Provincia di Avellino



## Piano Urbanistico Comunale

Legge Regionale n.16 del 22.12.2004

Regolamento di Attuazione per il Governo del Territorio n. 5 del 04.08.2011

PROTOCOLLO VISTI

APPROVAZIONE ADOZIONE

Progetto urbanistico: arch. Giovanni Meggino  
IL RESPONSABILE DEL PROCEDIMENTO  
Arch. Nicola Guarino

Studio agronomico: dr. agr. Franco Solazzo  
Studio geologico: dr. geol. Rocco Rafaniello  
Zonizzazione acustica: geom. Maurizio Deidda  
Rapporto ambientale: arch. Pio Castelli  
IL SINDACO  
Stefano Farina

aggiornamento elaborazione: maggio 2019  
Scala 1:10.000

Elaborato: **Agr.02 - CARTA DELL'USO AGRICOLO DEL SUOLO**

**STUDIO AGRONOMICICO**  
**Carta uso agricolo forestale e delle attività colturali e silvo-pastorali in atto**  
(L.R. 14 del 20.03.1982 - Art. 2 L.R. 02 del 02.01.1987 - L.R. 16-2004 e delib. G.R. n. 834 del 11.05.2007)

### LEGENDA

#### 1. Territori artificiali

- 1.1.1 zone residenziali a tessuto continuo
- 1.1.2 zone residenziali a tessuto discontinuo o rado
- 1.2.1 insediamenti produttivi
- 1.3.1 aree estrattive
- 1.4.3 cimitero

#### 2. Territori agricoli

- 2.1.1 seminativi non irrigui
- 2.2.1 vigneti
- 2.2.2 frutteti misti
- 2.2.3 oliveti
- 2.2.4 arboricoltura da legno
- 2.3.1 prati stabili
- 2.4.4 aree agroforestali

#### 3. Territori boscati ed altri ambienti seminaturali

- 3.1.1.1 boschi di latifoglie sclerofile
- 3.1.1.2 boschi di latifoglie igrofile
- 3.1.1.3 boschi di latifoglie in evoluzione naturale
- 3.1.2 boschi di conifere
- 3.2.1 aree a pascolo naturale
- 3.2.2 brughiere e cespuglieti
- 3.3.2 pareti rocciose

#### 5. Corpi idrici

- 5.1.1 fiumi

Confine comunale

Centro urbano

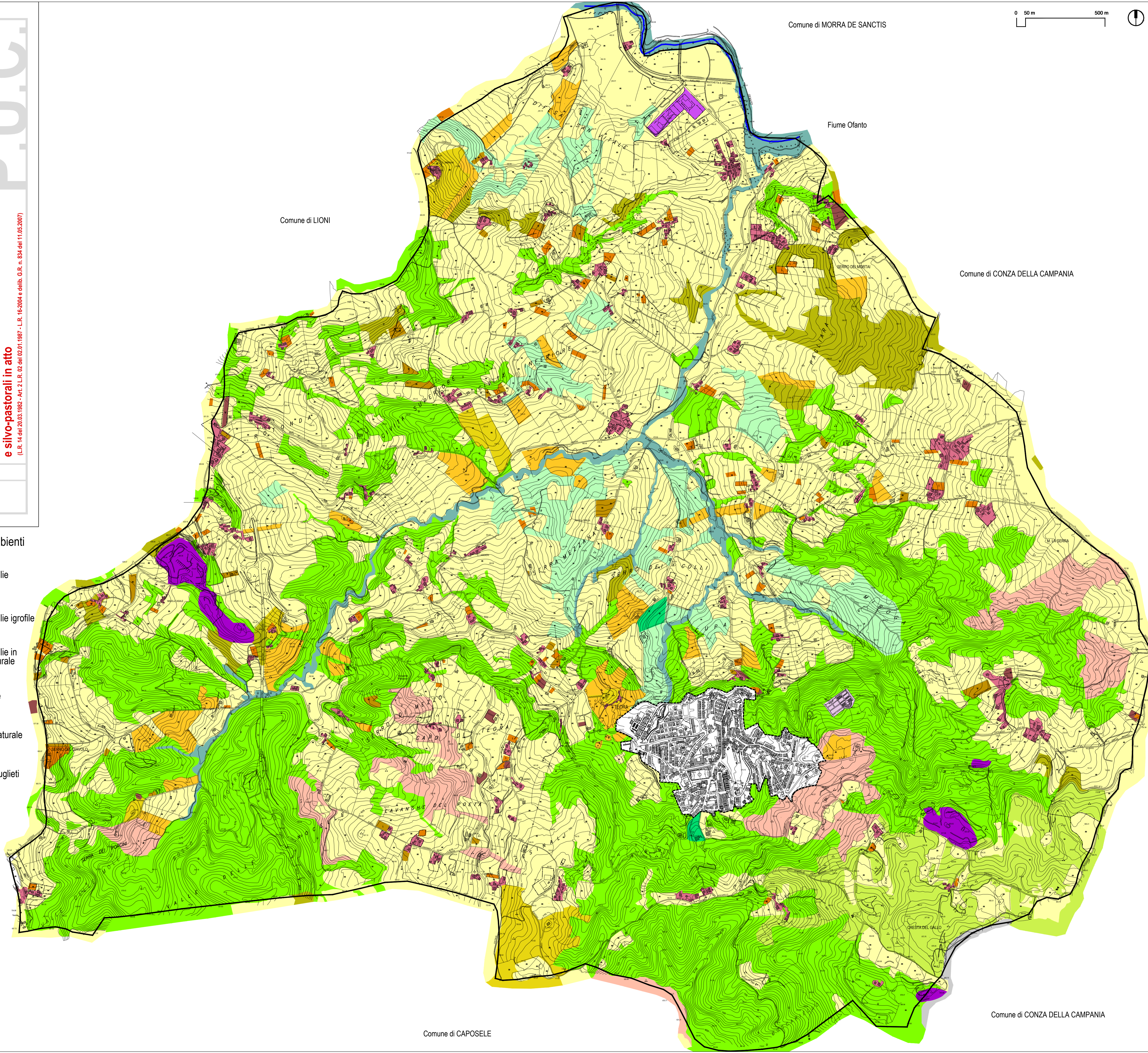

Comune di MORRA DE SANCTIS

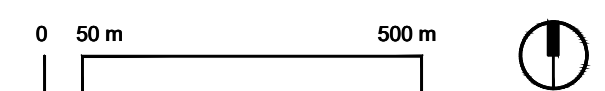

Fiume Ofanto

Comune di LIONI

Comune di CONZA DELLA CAMPANIA

Comune di CONZA DELLA CAMPANIA

Comune di CAPOSELE